

輪っしょい!! ボランティア

ボランティア・市民活動センター

本部・一宮 72-8787・72-2211

山崎 62-5530 波賀 75-3631

千種 76-3390

新役員
紹介

宍粟市ボランティア連絡会



第1回理事会の様子

宍粟市ボランティア連絡会では地域とのつながりを大切にしながらボランティアの啓発、推進に取り組んでいます。

◆ 役員紹介 ◆ (敬称略)

任期:平成27年4月1日～平成29年3月31日まで

会長	いちつば 一坪	みつえ 光恵			
副会長 兼 会計	しんどう 進藤	ひろこ 弘子			
副会長	まつした 松下	ゆみこ 由美子	副会長	さかもと 晃	あきら 晃
理事	かじもと 梶本	みゆき みゆき	理事	勝部 勝部	きよ子 きよ子
理事	にしかわ 西川	けいこ 慶子	理事	おかだ 岡田	まさえ 当重
理事	うえやま 上山	たかあき 高明	理事	はるな 春名	ムツミ ムツミ
理事	やすい 安井	みどり みどり	理事	ひなくら 雛倉	きみ 喜美

6月1日～6月5日

トライやる・ウィーク

社協の仕事にトライやる!!

山崎南中学校2人、波賀中学校3人、千種中学校2人の中学2年生が、さまざまな社協の仕事、ボランティア活動にチャレンジしました。

善意の日の啓発活動



やまさき

配食サービス



はが

通所型介護予防事業



ちくさ

感想

・利用者さんの笑顔で自分まで笑顔になった
・「ありがとう」と言ってもらえてうれしかった
・人のために役に立つうれしさを感じた

スポットライト

キラリ

かがやくボランティアの輪

このコーナーは、地域で輝いてボランティアをされている方にスポットライトをあて、活動をはじめめるキッカケや活動を通じて感じた思いを語っていただきます。

★ 中山さんがホストファミリーをはじめたきっかけは??

私が嫁いだ時にはすでに母が中心となりホストファミリーとして子どもを預かっていたんです。当時は子どもができる前だったので、どういう風に子どもに接すればいいのかわからないまま、不安ばかりでした。

それから10年、私にも子どもができ(8歳 女子、5歳 男子)、預かれない年もありました。その子には申し訳なかったなという思いがずっとあるんです。

今年来小学6年生の男の子は今回で3年目。特に下の子はとてとても慕っていて、「僕には姫路にお兄ちゃんがおるんや」と周りに言うことも。ホームステイは子どもたちにとっても学ぶことが多く、心が育つ場になっています。

現在、ホストファミリーが減っていると聞きますが、きっかけ次第だと思うんです。私ができるくらいなので、もっと多くの方が参加されるといいですね。

今回はこどもホームステイ事業で夏休みの4泊5日、児童養護施設のこどもを預かるホストファミリー(里親ボランティア)を紹介します。

なかやま ゆかり
中山 由香里さん 一宮町伊和



中山さんのお宅では今年で12年 ホストファミリーとしてこどもを預かっています

いんふおめーしょん

“いんふおめーしょん”は、市内の福祉情報を紹介するコーナーです。福祉関係者のみなさん、紹介したい行事等がありましたら、社協までご連絡ください。

シンガーソングライター小西達也がやってくる!! やすらぎ福祉フェスタ2015

しーたんも
来るよ♪



“一宮保健福祉センターやすらぎ”を地域のみなさんにお気軽に利用していただくよう今年も“やすらぎ福祉フェスタ”を開催します。お誘いあわせの上お越しください。

日時 8月2日(日) 午後1時～3時30分

会場 一宮保健福祉センター

内容 小西達也コンサート、mokumoco (モクモコ 宍粟市吹奏楽団木管アンサンブル)、福引・お菓子まき、喫茶・出店コーナー、健康相談など

こにし たつや ・小西 達也さんプロフィール

兵庫県豊岡市出身。先天性骨形成不全症のため骨折をくり返し幼少より車イスで生活。小学生の時ギターを練習し歌を唄いはじめる。大学卒業後、営業マンとして2年間を過ごす。現在シンガーソングライターとして全国で活躍中。

お問合せ 一宮保健福祉課 ☎72-2100
宍粟市社協一宮支部 ☎72-2211



平成27年度共同募金配分事業

地域福祉応援事業 助成団体が決定!!

今年度の

赤い羽根共同募金配分金を活用し、地域福祉を推進する住民のみなさんの活動を支援する「地域福祉応援事業」。

6月15日(月)一宮保健福祉センターで審査を行い、今年度の助成団体を決定しました。



助成審査会の様子

助成団体「8団体:助成金総額29万1千円」

(順不同)

ホット・カレン/三方エプロンの会/宍粟市男性介護者の会/山の子グループ/高齢者みまもり隊「ひだまり」/一宮南中学校/染河内小学校/神戸小学校

(敬称略:順不同)

山崎支部	三	渡	眞由美	62-8322
	田	中	英子	62-4177
	高	勝	子	62-3851
	田	中	長子	62-2860
	田	中	孝子	62-2245
	丸	山	泉	62-1316
	中	澤	ゆかり	65-0055
	田	石	幸代	67-0824
一宮支部	田	村	知佐	62-7744
	○稲	田	和美	74-0656
	植	木	由喜子	74-0983
	○大	前	千里	72-1321
波賀支部	田	中	永子	74-0521
	○藤	原	正雄	72-0839
	植	田	美代子	75-2091
	小	畑	弘子	75-3156
千種支部	坂	口	和幸	75-3786
	阪	元	晃	75-2061
	越	岨	雅代	76-2560
	大	山	美次	76-2703
	林		久美子	76-3507
	松	下	朝男	76-2365
	金	本	喜久子	76-2632
	春	名	和子	76-3544

○7月1日からの新任相談員です



社協の結婚相談員が未婚男女のパートナー探しのお手伝いをさせていただきます。ご本人が無理な場合は、親御さんでも結構ですので、お気軽にご相談ください。(敬称略:順不同)

平成26年度の実績

相談件数	516件	見合い件数	41件
紹介件数	146件	成婚組数	3組
		交際中組数	7組

※相談日は、P.11の「総合相談のご案内」をご覧ください。

♥お問い合わせ♥

宍粟市社会福祉協議会山崎支部
電話 62-5530

私たちが
アドバイザー
いたします

私たちが社協の
結婚相談員です!

みなさん
ご参加下さい

宍粟市社協発足10周年記念講演会



なきさらに笑顔に戻し、遺族の深い悲しみを生
きていく力に変える。東日本大震災後津波で亡く
なられた方300人以上の尊顔をボランティアで復
元した女性納棺師が語る生と死の感動の話。



心のおくりびと

3.11 大震災から

講師 笹原留以子さん(復元納棺師)

とき 9月6日(日) 午後1時から

ところ 山崎文化会館(サンホールやまさき)

プログラム 13:00～社協発足10周年記念式典(社協合併功労者表彰・感謝状贈呈)
14:00～記念講演会(復元納棺師 笹原留以子さん講演会)

講師プロフィール

1972年北海道札幌市生まれ。復元納棺師として株式会社「桜」の代表を務める。東日本大震災では、発生後まもなく沿岸地域に入り、津波や火災で損傷を受けた遺体を生前の姿に戻す「復元ボランティア」に献身した。現在は納棺のかたわら、被災者支援の活動や、子どもたちに命の大切さを伝える講演活動を行っている。2012年、社会に喜びや感動を与えた市民に贈られる「シチズン・オブ・ザ・イヤー」を受賞。

社協で介護の専門知識を学ぼう!!

旧ホームヘルパー2級養成講座 介護職員初任者研修 受講生募集!!

(兵庫県指定研修 事業指定番号第15-7-3-1号)

宍粟市社協では、介護の専門知識を学び、ホームヘルパーや福祉施設等への就職に役立つ「介護職員初任者研修」を開講します。
地元で介護について学べるこの講座にぜひお申込みください。

研修期間 平成27年9月12日(土)～平成28年2月28日(日)

講義・演習 合計21日間

9月	12日(土) 13日(日) 19日(土) 27日(日)
10月	4日(日) 10日(土) 18日(日) 24日(土) 25日(日)
11月	1日(日) 8日(日) 15日(日) 22日(日) 29日(日)
12月	6日(日) 13日(日) 20日(日)
1月	10日(日) 16日(土) 17日(日) 31日(日)

実習 1月18日(月)～1月30日(土)のうち1日

修了評価 1月31日(日) 修了式 2月28日(日)

会場 一宮保健福祉センター(宍粟市一宮町関賀300)

定員 20名(先着順)

受講料 70,000円(テキスト代、消費税を含む)

ホームヘルパーの
仕事をしたい

福祉施設で
働きたい

申込締切
8/28(金)
(先着順)



昨年度、研修会の様子

【申し込み お問合せ】

宍粟市社会福祉協議会(本部)

TEL 72-8787

FAX 72-8788

Eメール shakyo@shiso-wel.or.jp

※詳細はホームページをご覧ください。

宍粟市社協

検索

やさしさ♡ありがとう 善意銀行だより

(6/1~6/30受付分) (順不同、敬称は略させていただきます。)

◆金銭預託

☆供養として

山崎町	中	藤原 泰彦	金一封
山崎町	中比地	大西 洋	金一封
山崎町	金谷	光岡 名	金一封
山崎町		匿	金一封
一宮町	山田	山口 宜之	金一封
一宮町	上野田	板谷 美正	金一封
一宮町	深河谷	西山 ハルヲ	金一封
一宮町	須行名	八木 雄治	金一封
一宮町	曲里	阪本 保弘	金一封
一宮町	東市場	上山 泰代	金一封
一宮町	嵯峨山	溝口 吉美	金一封
波賀町	谷	栗山 和男	金一封
波賀町	有賀	中村 美佐子	金一封
波賀町	上野	森下 拓之	金一封

千種町	黒土	宮本	さわの	金一封
千種町	岩野辺	秋久	明男	金一封
千種町	岩野辺	八田	清	金一封
千種町	黒土	渡邊	謙市	金一封
千種町	西河内	木山	葉野人	金一封
千種町	黒土	阿曾	三枝子	金一封

☆慶事の内祝いとして

山崎町	五十波	鶴崎 和宏	金一封
-----	-----	-------	-----

☆快気祝いとして

一宮町	三方町	寺田 昭子	金一封
-----	-----	-------	-----

☆見舞い返しとして

波賀町	原	山本 博康	金一封
波賀町	上野	福田 千代子	金一封

☆福祉用具のお礼として

一宮町	匿	名	金一封
-----	---	---	-----

☆地域福祉のために

栄栗市婦人会OB	なでしこ会(代表 田路壽子)	7,811 円
山崎町 中井	中井無名会	金一封
山崎町 五十波	大部 輝夫	金一封
山崎町 宇原	T・M	金一封
波賀町	匿 名	金一封
豊中市	匿 名	金一封

金銭預託
合計

987,811 円

あたたかい善意の預託
ありがとうございました。

◆物品預託

☆古切手ほか

山崎町	兵庫県土建一般労働組合栄栗支部
山崎町	中比地 (株)平見窯業
山崎町	東鹿沢 CHIAKI ほかずき山崎
山崎町	山田 山根 善次郎
山崎町	上牧谷 平野 久信
山崎町	生谷 前野 徳子
山崎町	川戸 入角 繁樹
山崎町	西鹿沢 高井米穀店
山崎町	上寺 福井 敏乃
山崎町	大歳町 浅野 友子
山崎町	西鹿沢 黒田 安彦
山崎町	三谷 小林 はるゑ
山崎町	宇原 T・M
山崎町	塩山 城内 武
山崎町	下町 (有)中瀬測量
山崎町	高下 M・M
山崎町	西鹿沢 ぼうしや調剤薬局鹿沢店
山崎町	匿名 5 件
一宮町	須行名 (株)八木木材
一宮町	閭賀 秋田 敦子
一宮町	東市場 はしもと装飾
一宮町	匿名 3 件
波賀町	(株)松本工務店
波賀町	安賀 コスモ精工(株)
波賀町	谷 小倉 束
波賀町	斉木 長井 兼子
波賀町	上野 田路 加奈
千種町	下河野 池本 光男
千種町	匿名 1 件
姫路市	殿貝 卓郎

山崎町 宇原

☆車いす

山崎町 中

☆テレホンカード

山崎町 下町

☆介護用品

♪紙おむつ

山崎町 春安

一宮町 匿名 1 件

波賀町 斉木

☆食料品(配食サービスへ)

♪野菜

一宮町 閭賀

一宮町 匿名 1 件

☆プルタブ

山崎町 中井

山崎町 高下

山崎町 匿名 1 件

千種町 匿名 2 件

前田 経子

塚口 裕佳子

(有)中瀬測量

匿名 1 件

匿名 1 件

船積 勢津子

秋田 茂

匿名 1 件

中井無名会

M・M

匿名 1 件

匿名 2 件

☆ベルマーク

山崎町 土万

ふれあいの館

☆ネパール地震災害義援金

千種高校ボランティア部

●社協賛助会員へのご加入ありがとうございました。

6月に加入いただいた方をご紹介します。

6月30日現在:7名の皆さま(敬称略)

白川 あや子 本鹿沢

清水 省三 金谷

清水 大志 金谷

城内 武 塩山

田路 勝 福野

田路 民子 福野

垣内製材所 上野

賛助会費は引き続き

受付けています。

ご協力をお願いします。

1回 2,000円

ご協力ください!

「屋久島町口永良部島 新岳噴火災害義援金」

平成27年5月29日の屋久島町口永良部島(新岳)爆発的噴火により、鹿児島県熊毛郡屋久島町に災害救助法が適用されました。今後、避難が長期化することが懸念されます。この災害に伴い、鹿児島県共同募金会では義援金を募集していますので、どうぞご協力下さい。

義援金名称	ゆうちょ銀行 振込先	受付期間
屋久島町口永良部島 新岳噴火災害義援金	□座番号:00950-7-235456 □座名義:鹿児島県共同募金会 噴火災害義援金	12/25(金)まで

キャンパス CANNUS 栄栗山崎 発足

潜在看護師・
ヘルパーさん
連絡ください



キャンパスは、忙しいご家族に代わり介護のお手伝いをする訪問ボランティアナースの会で、栄栗市でも「CANNUS栄栗山崎」として発足しました。

看護や介護の専門職で育児や介護中でも少しの時間であれば仕事がしたいと思っておられる方、潜在看護師等の方々に登録していただき、希望に応じて活躍できる場をつくっていきます。

日時:都合の良い日時を登録時に確認します

場所:利用者の自宅など

対象者:看護師、ヘルパー、資格のない方もOK

会費:1,000円

申込み・お問合せ:090-3849-8115(代表:森蔭)

読者の
感想より

こどもホームステイ事業のホストファミリー募集は広報紙のみでなく、「各地区の自治会長会や民児協定例会」等に出向いていって募集の輪を広げられては…(山崎町 女性)

こんにちは!
社協です!! 10

けんりょうご 権利擁護の そうだんコーナー



今月のそうだん

親権者となった前妻が子どもを育てています。子どもには会えないのでしょうか。

Q Xさんは、1年前に妻と離婚しました。夫婦の間には7歳の長女がいましたが、妻が親権者となって育てています。離婚の時、Xさんは妻から長女に会わせたくないと言われ、離婚してから長女とは一度も会っていません。Xさんは長女に会いたいと思っていますが、もう会えないのでしょうか。

A かつて、両親の間に争いのある場合に面会交流することを認めると、子の精神面での健全な成長に悪影響があるとして、面会交流権を否定する考え方の強い時期がありました。

しかし、現在は、子を監護していない方の親(非監護親)にも、子と面会、または面会以外の方法で親子として交流する権利があるとされています。

もともと、面会交流は、親の権利としての性質のみならず、非監護親との交流も子の健全な成長のために大切であるという、子の権利としての性質をも有していると考えられています。よって、子の福祉を害する(非監護親が子を虐待する恐れがある等)場合には、面会交流権が制限されます。

従って、Xさんと長女の面会交流が長女の健全な成長に悪影響を及ぼす事情がなければ、Xさんは長女と面会交流する権利があるとと言えます。長女と会うためにはどうすればいいのかについては、次号で触れることにします。

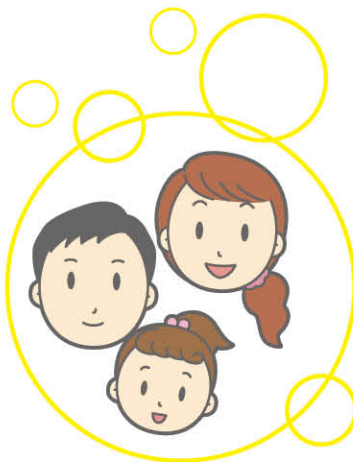

【くすのき法律事務所(神戸市) 弁護士 平野 晃子】

このコーナーでは、皆さまからの相談や質問を受付けています。

◎郵便、またはFAXで

・〒671-4137 宍粟市一宮町閭賀300 宍粟市社会福祉協議会
・FAX 0790-72-8788

社協理事会だより

第103回(第5期第22回)理事会

日時 6月24日(水) 午後1時30分

会場 一宮保健福祉センター

【議事】

①平成27年1次補正資金収支予算について

②一宮・波賀支部結婚相談員の選任について

【協議事項】

①第6期第1回理事会の開催について

②宍粟市社協発足10周年記念事業にかかる功労者表彰と表彰委員について

第104回(第6期第1回)理事会

日時 7月1日(水) 午後3時

会場 一宮保健福祉センター

【議事】

①正副会長の選任について

②会長の職務代理の指名について

【協議事項】

①生活福祉資金貸付調査委員の選任について

②ボランティア活動助成金交付審査委員の選任について

③表彰選考委員の選任について

④配食サービス事業運営委員の選任について

⑤宍粟市共同募金委員会募金推進委員の選任について
⑥次回理事会について

以上のことを審議しました。

宍粟市社協

総合相談のご案内

*結婚相談

日時 8月6日(木)、20日(木)

午後1時30分～4時

会場 宍粟防災センター

お問い合わせ 社協山崎支部

(電話621-5530)

*介護・福祉相談

月～金曜日

午前8時30分～午後5時30分

相談無料・秘密厳守



暮らしの相談・お困りごとは社協へ！

読者の
感想より

いきいきライフの来村さん。斉木の方だったんですね。見かけた事あるんですが知りませんでした。(波賀町 女性)



家族と仲間に感謝して

千種の
元気印

かわいしのぶ
河井 忍さん(26歳)

千種町 黒土

質問 よく走っておられる姿を見かけますよ

河井 恥ずかしい。そうやっていろんな人からよく声をかけられるんで…。最初は、ただダイエットのつもりで歩いてたんやけど歩くんやったら走ろうかなあと。3年くらい前からかな。あの時は高校の体操服とジャージで走っていました(笑)。市内で女性が走っているのは珍しいのかなあ…世間ではブームなんですけど。

質問 マラソン大会に出場されているんですか

河井 友達の勧めもあって、ノリと勢いで丹波もみじの里マラソン大会(青垣町)に初出場。完走証をもらったのがうれしくて、続けるきっかけになったんです。だいたい月1回のペースで県内外の大会10km20代女子の部に出場しています。フルマラソンは、2回完走したんです。さつきマラソンも毎年参加してますよ。



「走る人に悪い人はいない」と言われる「RCラスタ」の仲間と一緒に夏合宿(瀧長駐車場)

質問 千種の元気印ですね。これからも応援していますよ

河井 いえいえ…走ること自体は好きじゃないです…しんど〜い!明日やめられるかもしれない…(笑)。でも、自己ベストが出たり、上の順位になるとやっぱりうれしい。週に3日10kmを目標に練習しています。波賀や三河(佐用町)まで走ることも。週末は、仲間と一緒に走るんですが、やっぱりモチベーションが上がるかな。家族や仲間に感謝して、これからも頑張ります。この取材をきっかけに市内の仲間とも交流が出来るといいですね。

千種の若い女性がイキイキとがんばっている姿をみなさんにお伝えしたかったんです。河井さんが走っている姿をひそかに応援し、元気をもらっている人たちも多いのでは。とにかく「恥ずかしい」と言われていたので、地域のみなさん、そっと見守って応援してあげてくださいね。(千種支部 山本めぐみ)



控えめだけど芯のある
とってもチャーミングな照れ屋さん



9月京都で行われるウルトラマラソン(60km)
出場を目指して仕事終わりに、練習

質問 夏合宿をされているそうですね

河井 縁あって伊丹市の「RCラスタ」というチームに所属しています。2年前から、両親や瀧長さん(近所の旅館)のサポートもあって、千種で合宿をしてるんです。仲間も千種の魅力を感じてくれて。父は、自家製野菜や千種川のアユを調達し、調理も。母は、ちくさ高原まで軽トラで伴走しながら、水分補給や昼食を運んでサポート。本当に感謝です。こうやって続けられるのも両親のおかげかな。



継続できる体力と忍耐は、小学校3年から中・高と続けたバレーにあるかも。(背番号5)

宍粟市の福祉指標

(平成27年6月30日現在)

	人口	65歳以上人口	高齢化率	H26.6月末 高齢化率
山崎	24,451	6,960	28.5%	27.4%
一宮	8,779	2,905	33.1%	31.7%
波賀	3,963	1,411	35.6%	34.4%
千種	3,164	1,159	36.6%	36.1%
全体	40,357	12,435	30.8%	29.8%

資料は宍粟市市民生活部提供

※この広報紙は、赤い羽根共同募金の配分金の一部を活用し作成しています。
※当広報紙に掲載している氏名および写真等については、ご本人の承諾を得て掲載しています。

ふくし
パズル
NO.120

□にあてはまる
漢字4文字を
考えてください。

貴 宴
力 用

ヒント
あなたの
1,000円で
社協を支えて
下さい。

はがき、FAXで、パズルの答えと住所、氏名、今月号の「こんにちは！社協です！！」に対する感想を記入し、応募ください。正解者の中から抽選で5名の方に粗品を進呈します。(※切期)平成27年7月31日

住所 〒671-4137 宍粟市一宮町聞賀 300 番地

FAX 0790-72-8788

宛先 宍粟市社協「ふくしパズル」係

5月号の答え「介護相談」 三宅 哲朗(山崎町) 田中のぶ子(山崎町)
右の方が当選されました。 田谷 恵子(山崎町) 橋口 美好(波賀町)
(敬称略) 橋本タカ子(一宮町)